



Εταιρία Μελέτης Παθήσεων Διαβητικού Ποδιού

3^ο Πανελλήνιο Συμπόσιο *με διεθνή συμμετοχή*

5-8
2015

Φεβρουαρίου

Ξενοδοχείο «The MET»
Θεσσαλονίκη

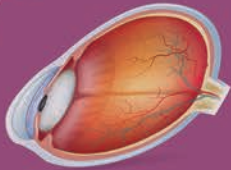

Οργάνωση - Γραμματεία:



Τελικό Πρόγραμμα



Η Εταιρία Μελέτης Παθήσεων Διαβητικού Ποδιού (Ε.ΜΕ.ΔΙ.Π.) έχει συσταθεί με στόχο το συντονισμό των προσπάθειών όλων των σχετικών ιατρικών και παραϊατρικών ειδικοτήτων, για την έγκαιρη πρόληψη και αποτελεσματική αντιμετώπιση μιας από τις βαρύτερες επιπλοκές του σακχαρώδη διαβήτη, το διαβητικό πόδι.

Στο πλαίσιο αυτό, η Ε.ΜΕ.ΔΙ.Π. έχει πραγματοποιήσει έως σήμερα δέκα έξι (16) Διημερίδες στην περιφέρεια, τέσσερα (4) Πανελλήνια Συνέδρια με Διεθνή Συμμετοχή, ένα (1) Διεθνές Συνέδριο, δύο (2) Πανελλήνια Συμποσία με διεθνή συμμετοχή στην Αθήνα και τη Θεσσαλονίκη, τρία (3) Κλινικά Φροντιστήρια στην περιφέρεια και επτά (7) ενημερωτικές εκδηλώσεις για το κοινό.

Με αυτά τα δεδομένα, η Εταιρεία βρίσκεται στην ευχάριστη θέση να ανακοινώσει τη διοργάνωση του **3^{ου} Πανελληνίου Συμποσίου με διεθνή συμμετοχή**, το οποίο θα πραγματοποιηθεί στις **5 - 8 Φεβρουαρίου 2015**, στη **Θεσσαλονίκη** (ξενοδοχείο THE MET).

Στο Συμπόσιο θα αναπτυχθούν θέματα που αφορούν την ορθολογική αντιμετώπιση των παθήσεων του Διαβητικού Ποδιού, καθώς και την πολύπλευρη διαχείριση του αρρώστου με ανάλογα προβλήματα. Επιπλέον, θα εξεταστούν οι δυνατότητες καλύτερης ρύθμισης της γλυκόζης, της υπέρτασης και των λιπιδίων, καθώς έχει αποδειχθεί ότι ο συνολικός έλεγχος των παραγόντων κινδύνου συμβάλλει ουσιαστικά στην αποφυγή των ακρωτηριασμών.

Η πρόληψη και θεραπευτική αντιμετώπιση των παθήσεων του διαβητικού ποδιού αποτελούν θέμα ομάδος, στην οποία συμμετέχουν πολλές ιατρικές ειδικότητες (Παθολογία, Χειρουργική, Ακτινοδιαγνωστική κλπ). Η θεματολογία αφορά, επιπλέον, την αποκατάσταση των ακρωτηριασθέντων ασθενών και τις κοινωνικοοικονομικές επιπτώσεις των ακρωτηριασμών.

Η παρουσίαση των θεμάτων θα γίνει υπό τη μορφή σύντομων διαλέξεων, συζητήσεων σε αμφιλεγόμενα θέματα, συζητήσεων για ενδιαφέροντα περιστατικά, στρογγυλών τραπεζών και, κυρίως, Κλινικών Φροντιστηρίων, με ενεργή συμμετοχή των συνέδρων. Θα υπάρχουν διαλέξεις διακεκριμένων ομιλητών από το εξωτερικό, πρωτοπόρων στην αντιμετώπιση των παθήσεων αυτών (λοιμώξεων, αγγειοχειρουργικών παρεμβάσεων, νευροπαθητικής άρθρωσης Charcot), καθώς και στην οργάνωση ανάλογων Μονάδων διαβητικού ποδιού.

Σας προσκαλούμε να συμμετέχετε ενεργά στο **3^ο Πανελλήνιο Συμπόσιο** μας, ώστε να τεθούν οι βάσεις μιας μακροχρόνιας συνεργασίας, με απώτερο στόχο την καταπολέμηση της «μάστιγας» των ακρωτηριασμών σε διαβητικούς ασθενείς στη χώρα μας.

Ο Πρόεδρος

Χρήστος Μανές

Ο Γ. Γραμματέας

Νίκος Τεντολούρης

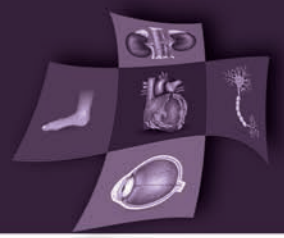

Διοικητικό Συμβούλιο



Εταιρία Μελέτης Παθήσεων Διαβητικού Ποδιού

Πρόεδρος

Μανές Χρήστος

Αντιπρόεδρος

Κατσαρός Θωμάς

Γενικός Γραμματέας

Τεντολούρης Νικόλαος

Ταμίας

Παπαντωνίου Στέφανος

Μέλη

Καλλιγιάννη Κυριακή

Παπάνας Νικόλαος

Λούπα Χαρίκλεια

Οργανωτική Επιτροπή

Πρόεδρος

Μανές Χρήστος

Καλλιγιάννη Κυριακή

Κατσαρός Θωμάς

Κόκκινος Αλέξανδρος

Λαναράς Λεωνίδας

Λιάτης Σταύρος

Λούπα Χαρίκλεια

Μεσημέρης Θεόδωρος

Παπαγεωργίου Νίκη

Παπάνας Νικόλαος

Παπαντωνίου Στέφανος

Τεντολούρης Νικόλαος

Τσανικίδης Ηρακλής

Τσαπόγας Παναγιώτης

Τσιάντας Γεώργιος

Ψάλλας Μιχάλης

Περιεχόμενα



Γενικές Πληροφορίες..... σελ. 6

Επιστημονικό Πρόγραμμα

Πέμπτη 5 Φεβρουαρίου 2015σελ. 10

Παρασκευή 6 Φεβρουαρίου 2015σελ. 11

Σάββατο 7 Φεβρουαρίου 2015σελ. 14

Κυριακή 8 Φεβρουαρίου 2015σελ. 16

Συντονιστές - Εισηγητές.....σελ. 18

Ευχαριστίεςσελ. 23

Γενικές Πληροφορίες



ΗΜΕΡΟΜΗΝΙΑ ΣΥΜΠΟΣΙΟΥ

Το 3^ο Πανελλήνιο Συμπόσιο με διεθνή συμμετοχή της Εταιρίας Μελέτης Παθήσεων Διαβητικού Ποδιού, θα πραγματοποιηθεί στη Θεσσαλονίκη, στις 5-8 Φεβρουαρίου 2015.

ΣΥΝΕΔΡΙΑΚΟΣ ΧΩΡΟΣ

Ξενοδοχείο The Met
26^{ης} Οκτωβρίου 48, 546 27 Θεσσαλονίκη
Τηλ.: 2310 017 080
Website: www.themethotel.gr

ΓΛΩΣΣΑ ΣΥΜΠΟΣΙΟΥ

Η επίσημη γλώσσα του Συμποσίου είναι η Ελληνική.

ΙΣΤΟΤΟΠΟΣ Ε.ΜΕ.ΔΙ.Π.

Website: www.emedip.gr

ΚΟΝΚΑΡΔΕΣ ΣΥΜΠΟΣΙΟΥ (BADGES)

Οι κονκάρδες (badges) παραδίδονται από τη γραμματεία του Συμποσίου και είναι απαραίτητες για την είσοδο τόσο στους συνεδριακούς χώρους όσο και στην έκθεση καθ' όλη τη διάρκεια του Συμποσίου. Οι κονκάρδες φέρουν γραμμωτό κώδικα (barcode), ώστε να ελέγχεται η είσοδος και η έξοδος από τη συνεδριακή αίθουσα. Η συνολική ώρα παρακολούθησης του επιστημονικού προγράμματος του Συμποσίου αποτελεί τη βασική προϋπόθεση για τη διάθεση των μορίων, σύμφωνα με τις οδηγίες της U.E.M.S., του Π.Ι.Σ. και του Ε.Ο.Φ.

ΕΚΘΕΣΗ ΣΥΜΠΟΣΙΟΥ

Κατά τη διάρκεια του Συμποσίου θα λειτουργεί έκθεση φαρμακευτικών και άλλων προϊόντων, καθώς και ιατρικού εξοπλισμού.

ΜΟΡΙΟΔΟΤΗΣΗ

Το επιστημονικό πρόγραμμα του Συμποσίου μοριοδοτείται με Μόρια Συνεχιζόμενης Εκπαίδευσης από τον Πανελλήνιο Ιατρικό Σύλλογο (ΠΙΣ), ο οποίος είναι ο επίσημος φορέας για τη μοριοδότηση, μετά την υπογραφή σχετικής σύμβασης με την U.E.M.S. (Ευρωπαϊκή Ένωση Ειδικευμένων Ιατρών). Με βάση την ισχύουσα νομοθεσία, δικαίωμα παραλαβής πιστοποιητικού με μοριοδότηση έχει κάθε Σύνοδος (Ιατρός) ο οποίος έχει παρακολουθήσει 60% των ωρών του Επιστημονικού Προγράμματος. Δορυφορικά συμπόσια και διαλέξεις επιχορηγούμενα από φαρμακευτικές εταιρίες καθώς και φροντιστήρια δε μοριοδοτούνται. Η καταμέτρηση του χρόνου παρακολούθησης θα γίνεται με τη χρήση αναγνώστων γραμμωτού κώδικα (barcode scanners) στις κονκάρδες των Συνέδρων.



ΒΕΒΑΙΩΣΕΙΣ ΠΑΡΑΚΟΛΟΥΘΗΣΗΣ

Η παράδοση των βεβαιώσεων παρακολούθησης θα γίνει από τη Γραμματεία του Συμποσίου, το **Σάββατο 7 Φεβρουαρίου 2015**, μετά τη λήξη του Συμποσίου.

ΠΙΣΤΟΠΟΙΗΤΙΚΟ ΣΥΜΜΕΤΟΧΗΣ

Το επιστημονικό πρόγραμμα του Συμποσίου μοριοδοτείται με **δεκαεννιά (19) Μόρια Συνεχιζόμενης Εκπαίδευσης** από τον Πανελλήνιο Ιατρικό Σύλλογο (Π.Ι.Σ.), ο οποίος είναι ο επίσημος φορέας για τη μοριοδότηση, μετά την υπογραφή σχετικής σύμβασης με την U.E.M.S. (Ευρωπαϊκή Ένωση Ειδικευμένων Ιατρών). Με βάση την ισχύουσα νομοθεσία, δικαίωμα παραλαβής πιστοποιητικού με μοριοδότηση έχει κάθε Σύνοδρος (Ιατρός) ο οποίος έχει παρακολουθήσει 60% των ωρών του Επιστημονικού Προγράμματος. Δορυφορικά συμπόσια και διαλέξεις επιχορηγούμενα από φαρμακευτικές εταιρίες δε μοριοδοτούνται.

Η καταμέτρηση του χρόνου παρακολούθησης θα γίνεται με τη χρήση αναγνωστών γραμμωτού κώδικα (barcode scanners) στις κονκάρδες των Συνέδρων. Με γνώμονα τα παραπάνω, η αποστολή των πιστοποιητικών θα γίνει ταχυδρομικώς 15 ημέρες μετά τη λήξη του Συμποσίου, με την προϋπόθεση συμπλήρωσης του εντύπου αξιολόγησης, το οποίο θα προμηθεύονται οι Σύνοδροι κατά την εγγραφή τους.

ΕΓΓΡΑΦΗ - ΔΙΚΑΙΩΜΑ ΣΥΜΜΕΤΟΧΗΣ

Ειδικευμένοι	120 €
Ειδικευόμενοι.....	60 €
Επαγγελματίες Υγείας (Νοσηλεύτες / Ποδολόγοι / Φυσικοθεραπευτές κ.τ.λ.).....	30 €
Φοιτητές	ΔΩΡΕΑΝ

Οι τιμές εγγραφών συμπεριλαμβάνουν το νόμιμο Φ.Π.Α.

Οι συμμετέχοντες είναι απαραίτητο να προσκομίζουν κατάλληλο έγγραφο που θα επιβεβαιώνει την ιδιότητά τους.

Το δικαίωμα συμμετοχής περιλαμβάνει:

- Παρακολούθηση του Συμποσίου
- Έντυπο Υλικό του Συμποσίου
- Πιστοποιητικό Παρακολούθησης με μόρια

Διοργάνωση:

Εταιρία Μελέτης Παθήσεων
Διαβητικού Ποδιού



Πόντου 104, 115 27, Αθήνα
τηλ.: 210 7470089, fax: 210 7470044

✉-mail: emedip@otenet.gr, web site: www.emedip.gr

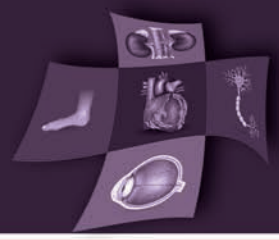

ΕΚΔΗΛΩΣΕΙΣ Ε.ΜΕ.Δ.Π. ΕΤΟΥΣ 2015

1^ο Ετήσιο Ελληνοκυπριακό Συνέδριο

«Διαβητικό πόδι: Έλκη στα κάτω άκρα - πρόληψη ακρωτηριασμών»

24 - 26 Απριλίου 2015, Λευκωσία - Κύπρος

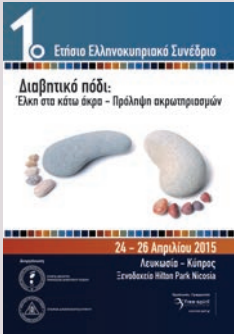

Διοργάνωση:



Εταιρία Μελέτης Παθήσεων
Διαβητικού Ποδιού



Εταιρεία Διαβητολογίας Κύπρου

1^η Συνάντηση Ειδικών με Διεθνή Συμμετοχή

«Προσέγγιση στην Αγγειακή Πλευρά του Διαβητικού Ποδιού»

3 - 4 Ιουλίου 2015, Αθήνα

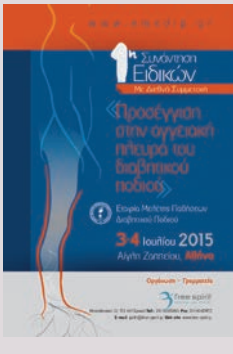

17^η Πανελλήνια Διημερίδα

16 - 18 Οκτωβρίου 2015, Μέτσοβο



Οργάνωση - Γραμματεία:



Θεσσαλονίκης 12, 153 44 Γέρακας
τηλ.: 210 6048260, fax: 210 6047457
e-mail: mschismenou@free-spirit.gr
web site: www.free-spirit.gr

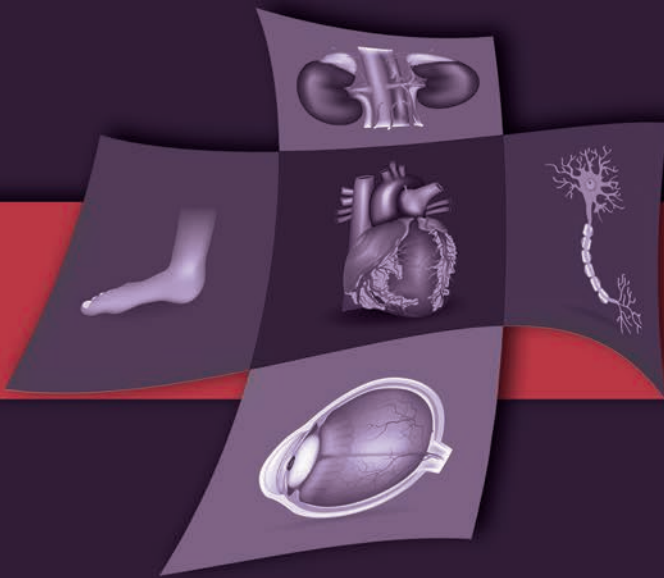

Επιστημονικό
Πρόγραμμα

Επιστημονικό Πρόγραμμα



Πέμπτη 5 Φεβρουαρίου 2015

Αίθουσα ΜΑΪΣΤΡΟΣ Β'

15:30-16:00 Προσέλευση - εγγραφές

16:00-17:15 Κλινικό Φροντιστήριο
Νοσηλευτική και ποδολογική προσέγγιση
Συντονιστές: Α. Χούτα - Χυτήρη, Δ. Παλιτζήκα

- Νοσηλευτική προσέγγιση: Α. Νικολαΐδης
- Ποδολογική προσέγγιση - αποφόρτιση: Ε. Βογιατζόγλου
- Η σημασία της τοπικής φροντίδας στην πρόληψη των λοιμώξεων: Α. Δούκας

17:15-18:30 Κλινικό Φροντιστήριο
Τοπική φροντίδα
Συντονιστές: Α. Τεσφάιε, Δ. Σκούτας

- Αντιμετώπιση ξηροδερμίας και υπερκερατώσεων: Γ. Μάρκου
- Επιθέματα: Μ. Βαλοσαμή
- Καθαρισμός: Α. Τεσφάιε

18:30-18:45 **Διάλειμμα**

18:45-19:15 Διάλεξη
Συστηματικά νοσήματα - εκδηλώσεις στα πόδια
Συντονιστής: Σ. Παπαντωνίου

Εισηγητής: Π. Αθανασίου

19:15-20:15 Στρογγυλό Τραπέζι
Το κόστος και οι κοινωνικές επιπτώσεις του διαβήτη και του διαβητικού ποδιού
Συντονιστές: Χ. Μανές, Μ. Πάγκαλος

- Επιδημιολογικά δεδομένα: Ν. Τεντολούρης
- Οικονομικό κόστος: Κ. Αθανασάκης
- Κοινωνικές επιπτώσεις: Ν. Παπαγεωργίου

20:15-20:45 Διάλεξη
Διαβητικό πόδι σε ασθενείς με χρόνια νεφρική νόσο
Συντονίστρια: Ρ. Κυρικλίδου

Εισηγητής: Ν. Παπάνας

20:45-21:15 Διάλεξη
Αντιμετώπιση δύσκολων περιστατικών με την χρήση νεώτερων μεθόδων
Συντονιστής: Μ. Ψάλλας

Εισηγητής: Ν. Τεντολούρης

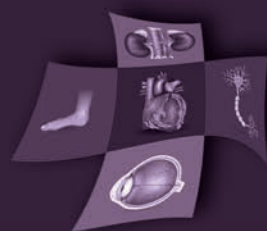

Παρασκευή 6 Φεβρουαρίου 2015

Αίθουσα ΜΑΪΣΤΡΟΣ Β'

09:00-10:00

Κλινικό Φροντιστήριο με ενεργό συμμετοχή
Διάγνωση νευροπάθειας: Δάδη και παραδείψεις
Συντονιστές: Ν. Παπάνας, Α. Κόκκινος

- Κλινική εξέταση: Μ. Ψάλλας
- Ποσοτικές δοκιμασίες: Σ. Καραμαγκιώλης
- Διαφορική διάγνωση νευροπάθειας: Σ. Γκιντίκας

10:00-10:30

Διάλειμμα

10:30-11:30

Στρογγυλό Τραπέζι
Αρθροπάθεια Charcot
Συντονιστές: Κ. Καζάκος, Α. Κυριακίδης

- Παθογένεια - διάγνωση: Π. Τσαπόγας
- Συντηρητική θεραπεία: Ν. Παπάνας
- Χειρουργική θεραπεία: Δ. Μεταξιώτης

11:30-12:30

Κλινικό Φροντιστήριο με ενεργό συμμετοχή
Δομώξεις στο διαβητικό πόδι
Συντονιστές: Η. Τσανικίδης, Σ. Λιάτσης

- Ταξινόμηση λοιμώξεων: Χ. Λούπα
- Λήψη καλλιιεργειών και αξιολόγηση των αποτελεσμάτων: Β. Κουλουρίδα

12:30-13:00

Διάλεξη
Η συμβολή της πλαστικής χειρουργικής - Νεότερα δεδομένα
Συντονιστής: Ν. Παπάνας
Εισηγήτρια: Ε. Δεμίρη

13:00-13:45

Δορυφορικό Συμπόσιο NOVARTIS
Σύγχρονη δεώρηση της χορήγησης της βιλνταγλιπίνης στην αντιμετώπιση του διαβήτη τύπου 2
Συντονιστής: Χ. Μανές

- Η σημασία του φαινομένου κληρονομιάς και η έγκαιρη παρέμβαση με βιλνταγλιπίνη: Σ. Λιάτσης
- Η θέση της βιλνταγλιπίνης σε ειδικές ομάδες ασθενών: Ρ. Κυρικλίδου

13:45-15:45

Μεσημβρινή Διακοπή

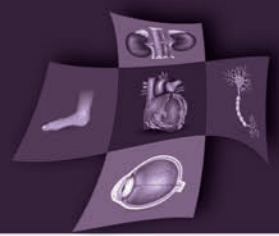

- 15:45-17:15 Κλινικό Φροντιστήριο με ενεργό συμμετοχή
Διάγνωση της περιφερικής αγγειοπάθειας
Συντονιστές: Κ. Καλλιγιάννη, Κ. Κτενίδης
- Κλινική εκτίμηση: Μ. Ψάλλας
 - Μέτρηση του κνημοβραχιόνιου δείκτη, TcP02, δακτυλικές πιέσεις: Ι. Ελευθεριάδου
 - Ενδείξεις και αξιολόγηση των Duplex και Triplex των αρτηριών: Δ. Λυκόπουλος
 - Ο ρόλος της αγγειογραφίας: Κ. Κτενίδης
- 17:15-17:45 **Διάλειμμα**
- 17:45-18:15 Δορυφορική Διάλεξη MSD & BIANEΞ
Αναδεικνύοντας την αξία της σιαγδελπίνης στη θεραπευτική αντιμετώπιση του ΣΔτ2: Σκεπτικό και αναμενόμενα αποτελέσματα
Συντονιστής: Ν. Τεντολούρης
Εισηγητής: Ν. Παπάνας
- 18:15-18:45 Διάλεξη
Η θέση της θεραπείας με υπερβαρικό οξυγόνο
Συντονιστής: Θ. Κατσαρός
Εισηγήτρια: Μ. Κώτσιου
- 18:45-19:15 Δορυφορική Διάλεξη BOEHRINGER INGELHEIM
Θεραπευτικές Προκλήσεις στο ΣΔτ2: Υπάρχουν αποτελεσματικές λύσεις με νέα ιδιαίτερα χαρακτηριστικά και ιδιότητες;
Συντονιστής: Χ. Μανές
- Αντιδιαβητική αγωγή με αναστολείς DPP4. Ιδιαίτερα χαρακτηριστικά και ιδιότητες της Λιναγλιπίνης: Δ. Σκούτας
- 19:15-19:45 Διάλεξη
Παθοφυσιολογία της επιούδωσης των εδκών στο διαβήτη: Αίτια αποτυχίας
Συντονιστής: Σ. Παπαντωνίου
Εισηγήτρια: Ι. Ελευθεριάδου



19:45-20:45	<p>Στρογγυλό Τραπέζι <i>Η σημασία της ρύθμισης μεταβολικών παραμέτρων στην πρόληψη και αντιμετώπιση των επιπλοκών του διαβήτη</i> Συντονιστές: Α. Χατζητόλιος, Λ. Λαναράς</p> <ul style="list-style-type: none">• Υπεργλυκαιμία και αγγειακή βλάβη: Κ. Παναγιώτου - Παζαϊτου• Υπέρταση και αγγειακή βλάβη: Β. Κώτσος• Δυσλιπιδαιμία και αγγειακή βλάβη: Χ. Σαββόπουλος
20:45-21:00	Τελετή Έναρξης - Χαιρετισμοί
21:00-21:30	<p>Εναρκτήρια Διάλεξη <i>Εθνικοί ενεργέτες και Κοινωνική Ευθύνη. Το παράδειγμα της Θεσσαλονίκης</i> Πρωτοπρεσβύτερος π. Βασίλειος Καλλιακμάνης</p>
21:30-21:40	Τιμητικές Βραβεύσεις
21:40	Δεξίωση Υποδοχής

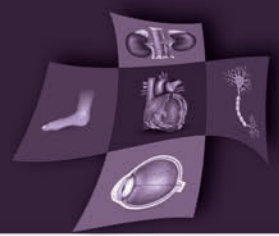

Σάββατο 7 Φεβρουαρίου 2015

Αίθουσα ΜΑΪΣΤΡΟΣ Β'

09:00-10:00

Κλινικό Φροντιστήριο με ενεργό συμμετοχή

Απεικονιστικές μέθοδοι

Συντονιστές: Σ. Παπαντωνίου, Ε. Διακουμοπούλου

- Ερμηνεία της απλής ακτινογραφίας: Α. Θεοδωρακόπουλος
- Ερμηνεία των ευρημάτων της υπολογιστικής τομογραφίας και της MRI: Α. Μπιντούδη
- Ερμηνεία των σπινθηρογραφικών ευρημάτων: Σ. Γεώργα

10:00-10:30

Διάλειμμα

10:30-11:00

Δορυφορική Διάλεξη NOVO NORDISK

Θεραπεία με βασική νουοδίνη στην καθ' ημέρα πράξη με επίκεντρο τον ασθενή

Συντονιστής: Χ. Μανές

Εισηγητής: Ι. Ντούπης

11:00-12:00

Στρογγυλό Τραπέζι

Θεραπεία των δομώξεων

Συντονιστές: Χ. Γήτας, Μ. Ιωσφίδης

- Συντηρητική αντιμετώπιση: Δ. Καραμπέρης
 - Χειρουργική θεραπεία: Φ. Σαϊέχ
- Σχολιαστές: Α. Μπιντούδη, Σ. Γεώργα

12:00-12:30

Διάλεξη

Εξελίξεις στη διάγνωση και τη θεραπεία της διαβητικής νευροπάθειας

(New insights in the diagnosis and management of diabetic neuropathies)

Συντονιστής: Χ. Μανές

Εισηγητής/Speaker: Solomon Tesfaye

12:30-13:30

Δορυφορικό Συμπόσιο ASTRAZENECA

Συντονιστής: Ν. Τεντολούρης

- GLP1 αγωνιστές μακράς δράσης: Ισχυρός και διαρκής γλυκαιμικός έλεγχος, όταν οι από του στόματος θεραπείες δεν επαρκούν για την επίτευξη της ευγλυκαιμίας: Α. Τσιάπας
- Επιτυγχάνοντας το γλυκαιμικό έλεγχο ανεξάρτητα από την Ινσουλίνη - κλινική εμπειρία με τους SGLT2 αναστολείς: Γ. Τσιάντας

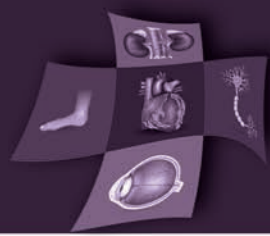

13:30-14:00	Στρογγυλό Τραπέζι <i>Ενδείξεις ακρωτηριασμών</i> Συντονιστές: Κ. Καραμόσχος, Κ. Καλλιγιάννη <ul style="list-style-type: none">• Από Αγγειοχειρουργικής πλευράς: Α. Γιαννούκας• Από Ορθοπαιδικής πλευράς: Κ. Παπαβασιλείου
14:00-15:00	Γενική Συνέλευση
14:00-15:45	Μεσημβρινή Διακοπή
15:45-16:45	Διαδραστικό Κλινικό Φροντιστήριο με ενεργό συμμετοχή <i>Συζήτηση περιστατικών</i> Συντονιστής: Γ. Τσιάντας Εισηγητής: Θ. Κατσάρος Σχολιαστές: Μ. Ψάλλας, Σ. Παπαντωνίου, Ι. Ντούπης
16:45-17:15	Διάλεξη <i>Συνήθειες δερματολογικές παθήσεις των κάτω άκρων</i> Συντονιστής: Ζ. Μούσλεχ Εισηγητής: Δ. Σωτηριάδης
17:15-17:30	Διάλειμμα
17:30-18:30	Στρογγυλό Τραπέζι <i>Αντιμετώπιση της περιφερικής αρτηριακής νόσου</i> Συντονιστές: Κ. Καλλιγιάννη, Α. Μιχαηλίδης <ul style="list-style-type: none">• Αντιαιμοπεταλιακή αγωγή και συντηρητική θεραπεία: Ε. Διακουμπούλου• Χειρουργική αντιμετώπιση περιφερειακής αγγειακής νόσου: Ν. Σαρατζής
18:30-19:00	Δορυφορική Διάλεξη ΦΑΡΜΑΣΕΡΒ ΛΙΛΛΥ Α.Ε.Β.Ε. <i>Νεότερα δεδομένα στην επιτύδωση των χρόνιων εδκών. Η δέση του Αναγεννητικού παράγοντα Casirliq20 RGTA στην αντιμετώπιση των εδκών των κάτω άκρων</i> Συντονιστής: Ν. Τεντολούρης Εισηγητής: Α. Τεοφάιε
19:00-19:30	Δορυφορική Διάλεξη LIBYTEC <i>Η οδοισταζόδη στην αντιμετώπιση της συμπτωματικής Περιφερικής Αγγειακής Νόσου</i> Συντονιστής: Χ. Μανές Εισηγητής: Ν. Παπάνας

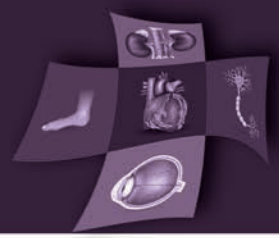

19:30-20:30	<p>Στρογγυλό Τραπέζι <i>Αποτελέσματα από τα Γατρικά Διαβητικού Ποδιού</i> Συντονιστές: Χ. Μανές, Α. Στυλιανού</p> <ul style="list-style-type: none">• Πρωτοβάθμια φροντίδα: Σ. Τσοτουλίδης• Δευτεροβάθμια φροντίδα: Μ. Μπρισιάνου• Τριτοβάθμια φροντίδα: Χ. Λούπα
20:30-21:00	<p>Δορυφορική Διάλεξη ANGELINI <i>Συνοδική βελτίωση του διαπυκνωτικού προφίλ και Μείωση του Υποδεικνόμενου Κινδύνου σε ασθενείς αυξημένου κινδύνου με Διαβήτη και Μεταβολικά Νοσήματα - Τα ποδιλάπιδά μικροαγγειακά οφέδη από το Νέο Συνδυασμό Πραβασαταίνης και Φανοφιβράτης</i> Συντονιστής: Χ. Μανές</p> <p>Εισηγητής: Ι. Κανονίδης</p>
21:00	Δείπνο Συμποσίου

Κυριακή 8 Φεβρουαρίου 2015

Αίθουσα ΜΑΪΣΤΡΟΣ Β'

10:30-11:30	<p>Κλινικό Φροντιστήριο με ενεργό συμμετοχή <i>Ανίχνευση του ποδιού σε κίνδυνο</i> Συντονιστές: Σ. Παπαντωνίου, Κ. Καλλιγιάννη</p> <ul style="list-style-type: none">• Περιφερική Αγγειοπάθεια - Πρόληψη: Κ. Καλλιγιάννη• Διαβητική Νευροπάθεια: Μ. Ψάλλας• Πρόληψη Διαβητικού Ποδιού: Σ. Παπαντωνίου <p>Εκπαιδευτές: Ι. Δημητσοκόγλου, Γ. Ζιώτας, Θ. Ρογκότσης, Ι. Σαπάκος</p>
-------------	---

Αίθουσα ZEPHYROS

10:30-12:30	<p>Κλινικό Φροντιστήριο SANOFI <i>Ενέσμιες αγωγές στο Σακχαρώδη Διαβήτη τύπου 2</i> Συντονιστής: Χ. Μανές</p> <ul style="list-style-type: none">• Έναρξη ινσουλinoθεραπείας Εισηγητής: Ν. Τεντολούρης• Εντατικοποίηση ινσουλinoθεραπείας με γευματικό αγωνιστή GLP1 Εισηγητής: Ν. Παπάνας
-------------	--

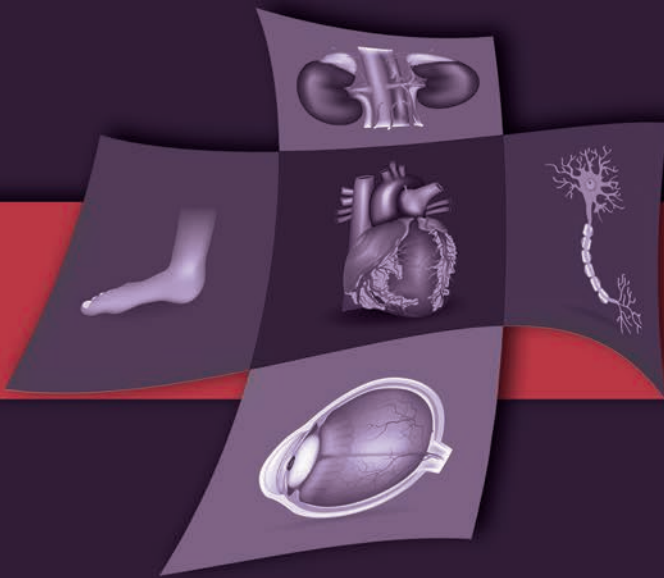

Ευρετήριο

- ΣΥΝΤΟΝΙΣΤΕΣ
- ΕΙΣΟΓΗΤΕΣ

Ευρετήριο

• Συντονιστές • Εισηγητές



TESFAYE SOLOMON

MD, FRCP, Research Lead - Academic Directorate of Diabetes & Endocrinology, Sheffield Teaching Hospitals and University of Sheffield, Room P20, Royal Hallamshire Hospital, Glossop Road, Sheffield S10 2JF

ΑΘΑΝΑΣΑΚΗΣ ΚΩΝΣΤΑΝΤΙΝΟΣ

Οικονομολόγος της Υγείας, Συνεργάτης Τομέα Οικονομικών της Υγείας, ΕΣΔΥ, Αθήνα

ΑΘΑΝΑΣΙΟΥ ΠΑΝΑΓΙΩΤΗΣ

Ρευματολόγος, Συντονιστής Διευθυντής Ε.Σ.Υ., Νοσοκομείο Θεσσαλονίκης «ΑΓΙΟΣ ΠΑΥΛΟΣ», Θεσσαλονίκη

ΒΑΣΣΑΜΗ ΜΑΡΙΑ

Ποδολόγος - Ποδίατρος, Επιστημονικός Συνεργάτης Ιατρείου Διαβητικού Ποδιού, Γενικό Νοσοκομείο Αθηνών «ΛΑΪΚΟ», Αθήνα

ΒΟΓΙΑΤΖΟΓΛΟΥ ΕΛΕΥΘΕΡΙΟΣ

Ποδολόγος, Επιστημονικός Συνεργάτης Ιατρείου Διαβητικού Ποδιού «ΔΗΜΗΤΡΙΟΣ ΒΟΓΙΑΤΖΟΓΛΟΥ», Γενικό Νοσοκομείο Μελισσίων «ΑΜΑΛΙΑ ΦΛΕΜΙΓΚ», Αθήνα

ΓΕΩΡΓΙΑ ΣΤΑΜΑΤΙΑ

Πυρηνικός Ιατρός, Δρ. Α.Π.Θ. Επιμελήτρια Α', Γ' Εργαστήριο Πυρηνικής Ιατρικής Α.Π.Θ., Σύμβουλος Ιατρείου Διαβήτη, Γενικό Περιφερειακό Νοσοκομείο Θεσσαλονίκης «ΠΑΠΑΓΕΩΡΓΙΟΥ», Θεσσαλονίκη

ΓΗΤΑΣ ΧΡΗΣΤΟΣ

Καθηγητής Αγγειοχειρουργικής Α.Π.Θ., Γενικό Περιφερειακό Νοσοκομείο Θεσσαλονίκης «ΠΑΠΑΓΕΩΡΓΙΟΥ», Θεσσαλονίκη

ΓΙΑΝΝΟΥΚΑΣ ΑΘΑΝΑΣΙΟΣ

Καθηγητής Αγγειοχειρουργικής, Ιατρικό Τμήμα Πανεπιστημίου Θεσσαλίας, Διευθυντής Αγγειοχειρουργικής Κλινικής, Πανεπιστημιακό Γενικό Νοσοκομείο Λάρισας, Λάρισα

ΓΚΙΝΤΙΚΑΣ ΣΤΕΡΓΙΟΣ

Παθολόγος - Διαβητολόγος, Επιμελής Β' Παθολογικής Κλινικής, 424 Γενικό Στρατιωτικό Νοσοκομείο Εκπαίδευσης, Θεσσαλονίκη

ΔΕΜΠΡΗ ΕΥΤΕΡΠΗ

Αναπληρώτρια Καθηγήτρια Πλαστικής Χειρουργικής, Διευθύντρια Κλινικής Πλαστικής Χειρουργικής Α.Π.Θ., Γενικό Περιφερειακό Νοσοκομείο Θεσσαλονίκης «ΠΑΠΑΓΕΩΡΓΙΟΥ», Θεσσαλονίκη

ΔΗΜΗΤΣΙΚΟΓΛΟΥ ΙΟΡΔΑΝΗΣ

Γενικός Ιατρός - Εξειδικευθείς στο Σακχαρώδη Διαβήτη, Γενικό Περιφερειακό Νοσοκομείο Θεσσαλονίκης «ΠΑΠΑΓΕΩΡΓΙΟΥ»,

ΔΙΑΚΟΥΜΟΠΟΥΛΟΥ ΕΥΑΝΘΙΑ

Διευθύντρια Ε.Σ.Υ., Α' Προπαιδευτική Παθολογική Κλινική Π.Α. & Διαβητολογικό Κέντρο, Γενικό Νοσοκομείο Αθηνών «ΛΑΪΚΟ», Αθήνα

Θεσσαλονίκη

ΔΟΥΚΑΣ ΔΟΥΚΑΣ

Νοσηλεύτρια ΤΕΙ, Εξειδικευμένος στη Φροντίδα Διαβητικών Ελκών, Γενικό Περιφερειακό Νοσοκομείο Θεσσαλονίκης «ΠΑΠΑΓΕΩΡΓΙΟΥ», Θεσσαλονίκη

ΕΛΕΥΘΕΡΙΑΔΟΥ ΙΩΑΝΝΑ

Επιστημονικός Συνεργάτης Διαβητολογικού Κέντρου, Γενικό Νοσοκομείο Αθηνών «ΛΑΪΚΟ», Αθήνα

ΖΙΩΤΑΣ ΓΕΩΡΓΙΟΣ

Ειδικός Παθολόγος, Θεσσαλονίκη

ΘΕΟΔΩΡΑΚΟΠΟΥΛΟΣ ΑΝΤΩΝΗΣ

Ειδικεύομενος Ακτινοδιαγνώστης, Ακτινοδιαγνωστικό Τμήμα, Γενικό Περιφερειακό Νοσοκομείο Θεσσαλονίκης «ΠΑΠΑΓΕΩΡΓΙΟΥ», Θεσσαλονίκη

ΙΩΣΗΦΙΔΗΣ ΜΙΧΑΗΛ

Διευθυντής Παθολογικής Κλινικής, 424 Γενικό Στρατιωτικό Νοσοκομείο Εκπαίδευσης, Θεσσαλονίκη

ΚΑΖΑΚΟΣ ΚΥΡΙΑΚΟΣ

Παθολόγος - Διαβητολόγος, Αναπληρωτής Καθηγητής Α.Τ.Ε.Ι.Θ., Θεσσαλονίκη

ΚΑΛΛΙΑΚΜΑΝΗΣ ΒΑΣΙΛΕΙΟΣ

Πρωτοπρεσβύτερος, Καθηγητής Τμήματος Θεολογίας, Αριστοτέλειο Πανεπιστήμιο Θεσσαλονίκης, Θεσσαλονίκη

ΚΑΛΛΙΠΙΑΝΝΗ ΚΥΡΙΑΚΗ

MD, PhD, Αγγειοχειρουργός, Θεραπευτήριο «ΥΓΕΙΑ», Αθήνα

ΚΑΝΟΝΙΔΗΣ ΙΩΑΝΝΗΣ

Καθηγητής Καρδιολογίας, Διευθυντής Β' Καρδιολογικής Κλινικής Α.Π.Θ., «ΙΠΠΟΚΡΑΤΕΙΟ» Γενικό Νοσοκομείο Θεσσαλονίκης, Θεσσαλονίκη

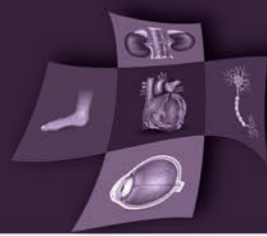

ΚΑΡΑΜΑΓΚΙΩΛΗΣ ΣΠΥΡΙΔΩΝ

Παθολόγος - Διαβητολόγος,
Επιμελήτης Α΄, Παθολογική Κλινική -
Διαβητολογικό Ιατρείο, Γενικό Νοσοκομείο
Λάρισας, Λάρισα

ΚΑΡΑΜΟΣΧΟΣ ΚΩΝΣΤΑΝΤΙΝΟΣ

Συντονιστής Διευθυντής, Β΄ Χειρουργική Κλινική
Α.Π.Θ., Γενικό Περιφερειακό Νοσοκομείο
Θεσσαλονίκης «ΠΑΠΑΓΕΩΡΓΙΟΥ»,
Θεσσαλονίκη

ΚΑΡΑΠΠΕΡΗΣ ΔΗΜΗΤΡΙΟΣ

Παθολόγος - Λοιμωξιολόγος, Διευθυντής Τμήματος
Λοιμώξεων, 424 Γενικό Στρατιωτικό Νοσοκομείο
Εκπαίδευσης, Θεσσαλονίκη

ΚΑΤΣΑΡΟΣ ΘΩΜΑΣ

Παθολόγος με εξειδίκευση στο Σακχαρώδη
Διαβήτη, Αθήνα

ΚΟΚΚΙΝΟΣ ΑΛΕΞΑΝΔΡΟΣ

Επίκουρος Καθηγητής Παθολογίας,
Α΄ Προπαιδευτική Παθολογική Κλινική
Πανεπιστημίου Αθηνών, Γενικό Νοσοκομείο
Αθηνών «ΛΑΪΚΟ», Αθήνα

ΚΟΥΛΟΥΡΙΔΑ ΒΑΣΙΛΙΚΗ

Συντονίστρια Διευθύντρια Μικροβιολογικού -
Βιοχημικού - Ιολογικού Τμήματος,
Γενικό Περιφερειακό Νοσοκομείο Θεσσαλονίκης
«ΠΑΠΑΓΕΩΡΓΙΟΥ», Θεσσαλονίκη

ΚΤΕΝΙΔΗΣ Δ. ΚΥΡΙΑΚΟΣ

Αναπληρωτής Καθηγητής Αγγειοχειρουργικής,
Υπεύθυνος Αγγειοχειρουργικού Τμήματος,
Α΄ Προπαιδευτική Χειρουργική Κλινική
Α.Π.Θ., Πανεπιστημιακό Γενικό Νοσοκομείο
Θεσσαλονίκης «ΑΧΕΠΑ», Θεσσαλονίκη

ΚΥΡΙΑΚΙΔΗΣ ΑΝΑΣΤΑΣΙΟΣ

Συντονιστής Διευθυντής Ε.Σ.Υ., Β΄ Ορθοπαιδική
Κλινική, Γενικό Περιφερειακό Νοσοκομείο
Θεσσαλονίκης «ΠΑΠΑΓΕΩΡΓΙΟΥ»,
Θεσσαλονίκη

ΚΥΡΙΚΑΙΔΟΥ ΡΕΝΑ

Νεφρολόγος, Επιμελήτρια Α΄, Νεφρολογικό
Τμήμα, Γενικό Περιφερειακό Νοσοκομείο
Θεσσαλονίκης «ΠΑΠΑΓΕΩΡΓΙΟΥ»,
Θεσσαλονίκη

ΚΩΤΣΗΣ ΒΑΣΙΛΕΙΟΣ

Επίκουρος Καθηγητής Παθολογίας,
Γ΄ Παθολογική Κλινική Ιατρικής Σχολής Α.Π.Θ.,
Γενικό Περιφερειακό Νοσοκομείο Θεσσαλονίκης
«ΠΑΠΑΓΕΩΡΓΙΟΥ», Θεσσαλονίκη

ΚΩΤΣΙΟΥ ΜΑΡΙΑ

Χειρουργός Παιδών, Εντατικολόγος,
Διευθύντρια Μονάδας Υπερβαρικής Ιατρικής,
Νοσοκομείο «ΑΓΙΟΣ ΠΑΥΛΟΣ», Θεσσαλονίκη

ΛΑΝΑΡΑΣ ΛΕΩΝΙΔΑΣ

Συντονιστής Διευθυντής Παθολογικής
Κλινικής, Υπεύθυνος Διαβητολογικού Ιατρείου,
Γενικό Νοσοκομείο Λαμίας, Λαμία

ΛΙΑΤΗΣ ΣΤΑΥΡΟΣ

Παθολόγος, Επιμελήτης Α΄ Ε.Σ.Υ.,
Α΄ Προπαιδευτική Παθολογική Κλινική Π.Α.
& Διαβητολογικό Κέντρο, Γενικό Νοσοκομείο
Αθηνών «ΛΑΪΚΟ», Αθήνα

ΛΟΥΠΑ ΧΑΡΙΚΛΕΙΑ

Παθολόγος με εξειδίκευση στο Σακχαρώδη
Διαβήτη - Λοιμωξιολόγος, Διευθυντής Ε.Σ.Υ.,
Ιατρείο Διαβητικού Ποδιού «ΔΗΜΗΤΡΙΟΣ
ΒΟΓΙΑΤΖΟΓΛΟΥ», Γενικό Νοσοκομείο
Μελισσίων «ΑΜΑΛΙΑ ΦΛΕΜΙΓΚ», Αθήνα

ΛΥΚΟΠΟΥΛΟΣ ΔΗΜΗΤΡΙΟΣ

Αγγειοχειρουργός, Πανεπιστημιακός
Υπότροφος Α.Π.Θ., Αγγειοχειρουργικό
Τμήμα, Πανεπιστημιακό Γενικό Νοσοκομείο
Θεσσαλονίκης «ΑΧΕΠΑ», Θεσσαλονίκη

ΜΑΝΕΣ ΧΡΗΣΤΟΣ

Παθολόγος με εξειδίκευση στο Σακχαρώδη
Διαβήτη, Διευθυντής Παθολογικού Τμήματος
& Διαβητολογικού Κέντρου, Γενικό Περιφερειακό
Νοσοκομείο Θεσσαλονίκης «ΠΑΠΑΓΕΩΡΓΙΟΥ»,
Θεσσαλονίκη

ΜΑΡΚΟΥ ΓΕΩΡΓΙΑ

Νοσηλεύτρια Msc με εξειδίκευση στο Διαβητικό
Πόδι, Διαβητολογικό Κέντρο - Ιατρείο Διαβητικού
Ποδιού, Γενικό Νοσοκομείο Αθηνών «ΛΑΪΚΟ»,
Αθήνα

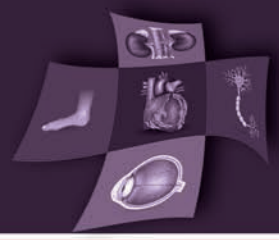

ΜΕΤΑΞΙΩΤΗΣ ΔΗΜΗΤΡΗΣ

Ορθοπαιδικός, Επιμελητής Α', Β' Ορθοπαιδική Κλινική, Γενικό Περιφερειακό Νοσοκομείο Θεσσαλονίκης «ΠΑΠΑΓΕΩΡΓΙΟΥ», Θεσσαλονίκη

ΜΙΧΑΗΛΙΔΗΣ ΑΠΟΣΤΟΛΟΣ

Παθολόγος, Διευθυντής Β' Παθολογικής Κλινικής, 424 Γενικό Στρατιωτικό Νοσοκομείο Εκπαίδευσως, Θεσσαλονίκη

ΜΟΥΣΔΕΧ ΖΑΔΑΛΛΑ

Ενδοκρινολόγος, Διδάκτωρ Ιατρικής Σχολής Α.Π.Θ., Θεσσαλονίκη

ΜΠΙΝΤΟΥΔΗ ΑΝΤΩΝΙΑ

Ακτινοδιαγνώστis, Υπεύθυνη Μυοσκελετικού Τμήματος, Επιμελήτρια Β', Ακτινοδιαγνωστικό Εργαστήριο, Γενικό Περιφερειακό Νοσοκομείο Θεσσαλονίκης «ΠΑΠΑΓΕΩΡΓΙΟΥ», Θεσσαλονίκη

ΜΠΡΙΣΤΙΑΝΟΥ ΜΑΓΔΑΛΗΝΗ

Παθολόγος με εξειδίκευση στο Σακχαρώδη Διαβήτη, Υπεύθυνη Ιατρείου Διαβητικού Ποδιού, Διευθύντρια Παθολογικής Κλινικής, Γενικό Νοσοκομείο Λαμίας, Λαμία

ΝΙΚΟΛΑΪΔΗΣ ΑΘΑΝΑΣΙΟΣ

Τεχνολόγος Ιατρικών Εργαστηρίων - Νοσηλεύτης, Διαβητολογικό Κέντρο, Γενικό Περιφερειακό Νοσοκομείο Θεσσαλονίκης «ΠΑΠΑΓΕΩΡΓΙΟΥ», Θεσσαλονίκη

ΝΤΟΥΠΗΣ ΙΩΑΝΝΗΣ

Παθολόγος με εξειδίκευση στο Σακχαρώδη Διαβήτη, Διευθυντής Παθολογικού Τμήματος & Διαβητολογικού Ιατρείου, Ναυτικό Νοσοκομείο Σαλαμίνας, Αθήνα

ΠΑΓΚΑΛΟΣ ΕΜΜΑΝΟΥΗΛ

Παθολόγος - Διαβητολόγος, Επιστημονικός Διευθυντής Κλινικής «ΘΕΡΜΗ», Θεσσαλονίκη

ΠΑΖΑΪΤΟΥ - ΠΑΝΑΓΙΩΤΟΥ ΚΑΛΛΙΟΠΗ

Συντονίστρια Διευθύντρια Τμήματος Ενδοκρινολογίας - Ενδοκρινικής Ογκολογίας, Αντικαρκινικό Νοσοκομείο Θεσσαλονίκης «ΘΕΑΓΕΝΕΙΟ», Θεσσαλονίκη

ΠΑΛΗΤΖΗΚΑ ΔΗΜΗΤΡΑ

Διευθύντρια Νοσηλευτικής, Γενικό Νοσοκομείο Θεσσαλονίκης «Γ. ΠΑΠΑΝΙΚΟΛΑΟΥ», Θεσσαλονίκη

ΠΑΠΑΒΑΣΙΛΕΙΟΥ ΚΥΡΙΑΚΟΣ

Ορθοπαιδικός - Χειρουργός, Επιμελητής Β', Γ' Ορθοπαιδική Κλινική, Γενικό Περιφερειακό Νοσοκομείο Θεσσαλονίκης «ΠΑΠΑΓΕΩΡΓΙΟΥ», Θεσσαλονίκη

ΠΑΠΑΓΕΩΡΓΙΟΥ ΝΙΚΗ

Αναπληρώτρια Καθηγήτρια Κοινωνιολογίας, Θεολογική Σχολή Α.Π.Θ., Θεσσαλονίκη

ΠΑΠΑΝΑΣ ΝΙΚΟΛΑΟΣ

Αναπληρωτής Καθηγητής Παθολογίας, Εξωτερικό Ιατρείο Διαβητικού Ποδιού, Β' Παθολογική Κλινική Δημοκρητίου Πανεπιστημίου Θράκης, Πανεπιστημιακό Γενικό Νοσοκομείο Αλεξανδρούπολης, Αλεξανδρούπολη

ΠΑΠΑΝΤΩΝΙΟΥ ΣΤΕΦΑΝΟΣ

Παθολόγος με εξειδίκευση στο Σακχαρώδη Διαβήτη και στην Ηπατολογία, Υπεύθυνος του Διαβητολογικού και Ηπατολογικού Ιατρείου, Γενικό Νοσοκομείο Καβάλας, Καβάλα

ΡΟΓΚΟΤΗΣ ΘΕΟΔΩΡΟΣ

Γενικός Ιατρός - Εξειδικευθείς στο Σακχαρώδη Διαβήτη, Επιμελητής Β', Κέντρο Υγείας Χαλάστρας, Θεσσαλονίκη

ΣΑΒΒΟΠΟΥΛΟΣ ΧΡΗΣΤΟΣ

Αναπληρωτής Καθηγητής Παθολογίας, Α' Προπαιδευτική Παθολογική Κλινική Α.Π.Θ., Πανεπιστημιακό Γενικό Νοσοκομείο Θεσσαλονίκης «ΑΧΕΠΑ», Θεσσαλονίκη

ΣΑΪΕΧ ΦΑΡΕΣ

Αναπληρωτής Καθηγητής Ορθοπαιδικής, Γ' Ορθοπαιδική Κλινική Α.Π.Θ., Γενικό Περιφερειακό Νοσοκομείο Θεσσαλονίκης «ΠΑΠΑΓΕΩΡΓΙΟΥ», Θεσσαλονίκη

ΣΑΠΑΚΟΣ ΙΩΑΝΝΗΣ

Παθολόγος-Διαβητολόγος, Επιμελητής Β' Παθολογικής Κλινικής, 424 Γενικό Στρατιωτικό Νοσοκομείο Εκπαίδευσως, Θεσσαλονίκη

ΣΑΡΑΤΖΗΣ ΝΙΚΟΛΑΟΣ

Αναπληρωτής Καθηγητής Αγγειοχειρουργικής, Α' Χειρουργική Κλινική Α.Π.Θ., Γενικό Περιφερειακό Νοσοκομείο Θεσσαλονίκης «ΠΑΠΑΓΕΩΡΓΙΟΥ», Θεσσαλονίκη

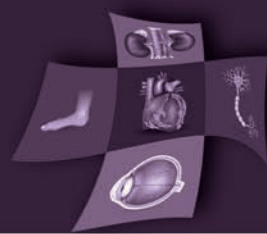

ΣΚΟΥΤΑΣ ΔΗΜΗΤΡΙΟΣ

Παθολόγος με εξειδίκευση στο Σακχαρώδη Διαβήτη, Διδάκτωρ Ιατρικής Σχολής Δ.Π.Θ., Επιστημονικός Συνεργάτης Διαβητολογικού Κέντρου, Γενικό Περιφερειακό Νοσοκομείο Θεσσαλονίκης «ΠΑΠΑΓΕΩΡΓΙΟΥ», Θεσσαλονίκη

ΣΤΥΛΙΑΝΟΥ ΑΝΔΡΕΑΣ

Παθολόγος - Διαβητολόγος, Γενικό Νοσοκομείο Λάρνακας, Κύπρος

ΣΩΤΗΡΙΑΔΗΣ ΔΗΜΗΤΡΙΟΣ

Καθηγητής Δερματολογίας - Αφροδισιολογίας, Διευθυντής Β΄ Πανεπιστημιακής Κλινικής Δερματικών & Αφροδισίων Νόσων, Γενικό Περιφερειακό Νοσοκομείο Θεσσαλονίκης «ΠΑΠΑΓΕΩΡΓΙΟΥ», Θεσσαλονίκη

ΤΕΝΤΟΛΟΥΡΗΣ ΝΙΚΟΛΑΟΣ

Αναπληρωτής Καθηγητής Παθολογίας, Α΄ Προπαιδευτική Παθολογική Κλινική Π.Α. & Διαβητολογικό Κέντρο, Γενικό Νοσοκομείο Αθηνών «ΛΑΪΚΟ», Αθήνα

ΤΕΣΦΑΙΕ ΑΝΤΟ

Γενικός Χειρουργός, Συνεργαζόμενος Χειρουργός Κλινικής «ΑΓΙΟΣ ΛΟΥΚΑΣ», Υποψήφιος Διδάκτωρ Α.Π.Θ., Επιστημονικός Συνεργάτης Α΄ Προπαιδευτικής Παθολογικής Κλινικής Α.Π.Θ., Πανεπιστημιακό Γενικό Νοσοκομείο Θεσσαλονίκης «ΑΧΕΠΑ», Θεσσαλονίκη

ΤΣΑΝΙΚΙΔΗΣ ΗΡΑΚΛΗΣ

Ειδικός Παθολόγος με εξειδίκευση στο Σακχαρώδη Διαβήτη, Επιμελητής Α΄, Υπεύθυνος Διαβητολογικού Ιατρείου, Γενικό Νοσοκομείο Κατερίνης, Πρόεδρος Ιατρικού Συλλόγου Πιερίας, Κατερίνη

ΤΣΑΠΑΣ ΑΠΟΣΤΟΛΟΣ

Αναπληρωτής Καθηγητής Παθολογίας, Τμήμα Ιατρικής Αριστοτελείου Πανεπιστημίου Θεσσαλονίκης, Υπεύθυνος Διαβητολογικού Κέντρου Β΄ Παθολογικής Κλινικής Α.Π.Θ., «ΙΠΠΟΚΡΑΤΕΙΟ» Γενικό Νοσοκομείο Θεσσαλονίκης, Θεσσαλονίκη

ΤΣΑΠΟΓΑΣ ΠΑΝΑΓΙΩΤΗΣ

Παθολόγος με εξειδίκευση στο Σακχαρώδη Διαβήτη, Διευθυντής Β΄ Παθολογικής Κλινικής, Γενικό Νοσοκομείο Κέρκυρας, Κέρκυρα

ΤΣΙΑΝΤΑΣ ΓΕΩΡΓΙΟΣ

Παθολόγος - Διαβητολόγος, Αρχίατρος, Επιμελητής Παθολογικής Κλινικής, 424 Γενικό Στρατιωτικό Νοσοκομείο Εκπαιδεύσεως, Θεσσαλονίκη

ΤΣΟΤΟΥΛΙΔΗΣ ΣΤΕΦΑΝΟΣ

Παθολόγος - Διαβητολόγος, Επιμελητής Α΄, Κέντρο Υγείας Κασσανδρείας Χαλκιδικής, Χαλκιδική

ΧΑΤΖΗΤΟΛΙΟΣ ΑΠΟΣΤΟΛΟΣ

Καθηγητής Παθολογίας Ιατρικής Σχολής Α.Π.Θ., Διευθυντής Α΄ Προπαιδευτικής Παθολογικής Κλινικής Α.Π.Θ., Πανεπιστημιακό Γενικό Νοσοκομείο Θεσσαλονίκης «ΑΧΕΠΑ», Πρόεδρος Εταιρείας Παθολογίας Βορείου Ελλάδος

ΧΟΥΤΑ - ΧΥΤΗΡΗ ΑΘΑΝΑΣΙΑ

Διευθύντρια Νοσηλευτικής Υπηρεσίας, Περιφερειακό Γενικό Νοσοκομείο Θεσσαλονίκης «ΠΑΠΑΓΕΩΡΓΙΟΥ», Θεσσαλονίκη

ΨΑΛΛΑΣ ΜΙΧΑΗΛ

Παθολόγος - Διαβητολόγος, Διδάκτωρ Ιατρικής Σχολής Π.Α., Επιμελητής Α΄ Παθολογικής Κλινικής, 424 Γενικό Στρατιωτικό Νοσοκομείο Εκπαιδεύσεως, Θεσσαλονίκη

Value through innovation

MADE
IN
GREECE

 **Trajenta**[®]
(linagliptin) 5mg tablets

 **Jentadueto**[®]
(linagliptin/metformin HCl)

Παραγωγή στην Ελλάδα... για όλο τον κόσμο!

Η Boehringer Ingelheim, η μόνη πολυεθνική φαρμακευτική εταιρεία που συνεχίζει να διατηρεί εργοστάσιο στην Ελλάδα, υλοποιεί ένα ευρύ επενδυτικό σχέδιο, με στόχο να πραγματοποιείται στην Ελλάδα, η παραγωγή των νέων αντιδιαβητικών δισκίων Trajenta[®] και Jentadueto[®], για τις περισσότερες χώρες του κόσμου.

Υπολογίζεται ότι περισσότερες από 27.000.000 συσκευασίες θα παραχθούν στην Ελλάδα κατά την περίοδο 2014 - 2019.

Έτσι, η εταιρεία μας, θα συνεισφέρει με ποσοστό πλέον του 2,5% στο σύνολο των ελληνικών εξαγωγών, πραγματοποιώντας ένα άλμα εξωστρέφειας, για την ανάπτυξη και το μέλλον της χώρας μας.

www.boehringer-ingenheim.com

Ευχαριστίες



Η Οργανωτική Επιτροπή του 3^{ου} Πανελληνίου Συμποσίου της Εταιρίας
Μελέτης Παθήσεων Διαβητικού Ποδιού
ευχαριστεί θερμά για τη συμμετοχή τους τις παρακάτω εταιρίες:



&



347 εκατομμύρια άτομα παγκοσμίως νοσούν από σακχαρώδη διαβήτη και υπολογίζεται ότι το 1/5 θα εμφανίσει έλκος στο πόδι κάποια στιγμή στη ζωή τους.

Κύριο μέλημα των ατόμων με σακχαρώδη διαβήτη ΠΡΕΠΕΙ να είναι ο καθημερινός έλεγχος και φροντίδα των κάτω άκρων.

Πάρτε την τύχη των ποδιών σας στα χέρια σας...

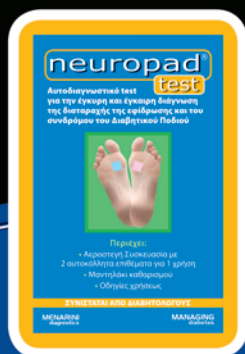

- Φυσιολογικό
- Μικρή δυσλειτουργία
- Έντονη δυσλειτουργία

NEUROPAD TEST

Αυτοδιαγνωστικό test για την έγκυρη και έγκαιρη διάγνωση της διαταραχής της εφίδρωσης και του συνδρόμου του Διαβητικού Ποδιού



Έντονη ενυδάτωση, αύξηση της ελαστικότητας, λείανση και ανανέωση της επιδερμίδας, φυσική αποκατάσταση και απομάκρυνση σκληρύνσεων, ερεθισμών και ρωγμών

NEUROPAD FOAM

Αφρός φροντίδας & περιποίησης για άτομα και υγιή πόδια χωρίς σκασίματα, σκληρύνσεις, ατέλειες και επιπλοκές